WOHNEN AM FLIEDERGARTEN

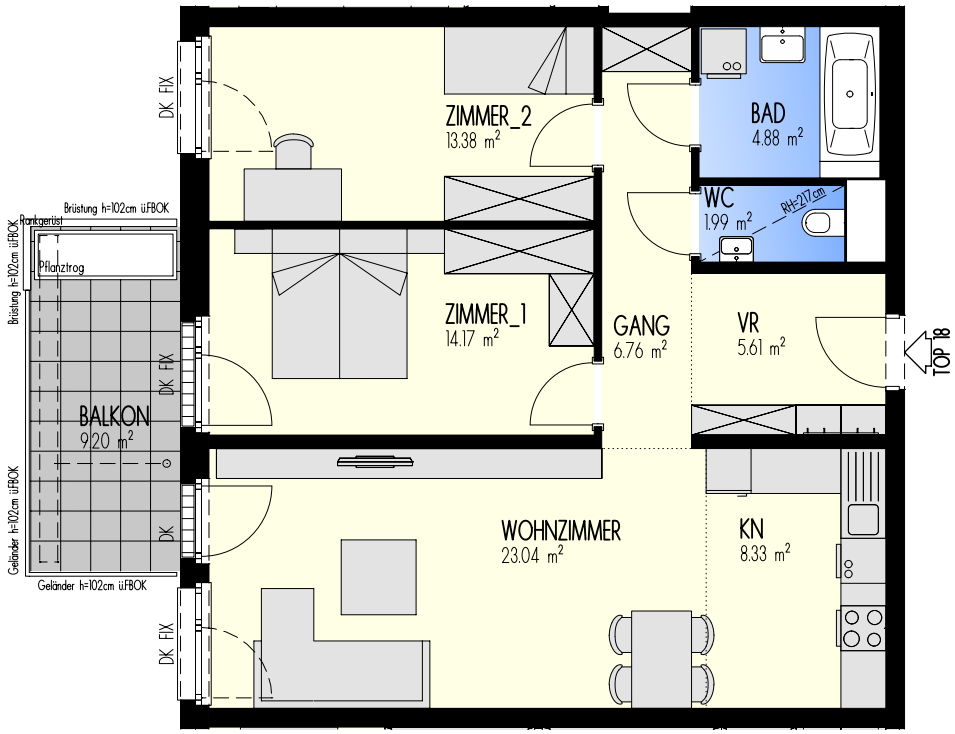

1220 WIEN,
MARLEN-HAUSHOFER-WEG 4

GESCHOSS: 3.OG
TÜR: 18
FREIFINANZIERTES EIGENTUM

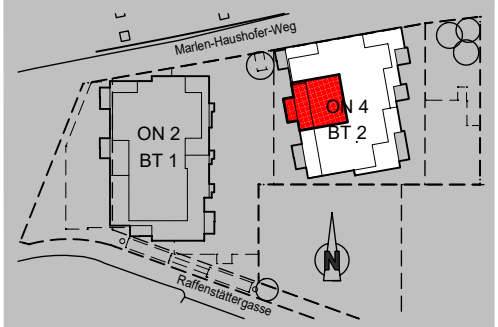

3 ZIMMER WOHNUNG

Einrichtungsvorschlag nicht Vertragsgrundlage
Strichliert dargestellte Sanitärgegenstände
sind ein Vorschlag (Leitungen nicht vorgerichtet)
Nebenräume eventuell geringere Raumhöhe
Technisch erforderliche Änderungen vorbehalten

Maßstab: 0 1m 2m 3m 4m

N

Stand 02.03.2021

TOP 18	
WOHNFL	78.16 m²
BALKON	9.20 m²

BAUTRÄGER:

Wiener Heim Wohnbau GesmbH
1220 Wien, Donau-City-Strasse 1
Tel.: 0800 - 20 10 20,
Internet: www.mischek.at

Man lebt nur einmal. ››› Mischek